

Le portefeuille des compétences

Patrick Meuwissen

Responsable du Centre Europass FWB

Objectifs principaux du programme et public cible

- ▶ Transparence et présentation des compétences
- ▶ Valorisation des mobilités

- ▶ Tous citoyens
- ▶ Enseignants, élèves et étudiants
- ▶ Demandeurs d'emploi

Source d'informations : www.moneuropass.be

Portail européen en 28 langues

Deux documents libres d'accès

Deux documents que l'on remplit soi-même :

- Le CV européen Europass
- Le PEL : Passeport Européen de Langues

Exemples concrets: CV

 Curriculum vitae

INFORMATION PERSONNELLE **Lapierre Philippe**

23 Place Flaubert, 31000 Toulouse (France)
 +33 567890123 +33 6512345678
 lapierrephil@yahoo.fr
 Skype phil.lapierre

Sexe Masculin | Date de naissance 08 septembre 1981 | Nationalité Française

EMPLOI RECHERCHÉ **Responsable de projet - Gestion du patrimoine**

EXPÉRIENCE PROFESSIONNELLE

Novembre 2002–Juillet 2009 **Assistant, service de traduction**

- gestion et suivi des textes
- traduction et révision de textes; traduction assistée par ordinateur- recherches bibliographiques sur l'éducation et la formation professionnelle

Mars 2000–Septembre 2002 **Assistant culturel**

- enseignement (arts plastiques et histoire de l'art)
- conception, organisation et animation d'événements culturels («Lire en fête», «Festival grec du livre pour la jeunesse»)
- participation à l'informatisation et à l'élaboration de la nouvelle médiathèque

ÉDUCATION ET FORMATION

sept. 07 **Doctorat «Archéologie, histoire et civilisation de l'Antiquité et du Moyen Âge»** Niveau 8 CEC

Université Aix-Marseille I – Université Aristote de Thessalonique (cotutelle)

- recherches doctorales sur «La mise en place du décor peint dans les tombes macédoniennes (IVe-IIIe siècles av. J.-C.)»
- recherche universitaire et spécialisation sur la peinture antique
- archéologie et anthropologie funéraire
- restauration et mise en valeur du patrimoine

COMPÉTENCES PERSONNELLES

Langue(s) maternelle(s) français

Autre(s) langue(s)

	COMPRENDRE		PARLER		ÉCRIRE
	Écouter	Lire	Prendre part à une conversation	S'exprimer oralement en continu	
anglais	C1	C1	B2	B1	B2
grec	B2	B2	B1	A2	A2

Niveaux: A1/A2: utilisateur élémentaire - B1/B2: utilisateur indépendant - C1/C2: utilisateur expérimenté
 Cadre européen commun de référence pour les langues

Compétences en communication

- aptitude à la mise en œuvre de projets culturels, d'expositions
- aptitude à l'enseignement des arts plastiques aux enfants (Institut Français de Thessalonique)
- capacité d'adaptation à un environnement multiculturel (Cedefop)

Compétences organisationnelles/ managériales

- aptitude à la coordination, à la gestion et au suivi de projets multiculturels
- rigueur et esprit méthodique acquis sur le terrain des fouilles archéologiques
- aptitude au travail en équipe acquises au cours de mes expériences professionnelles (Institut culturel, Cedefop, musées, fouilles archéologiques, etc.)

Compétences liées à l'emploi

- notions de base en matière de protection et de mise en valeur du patrimoine (musée d'archéologie méditerranéenne de Marseille, musée d'archéologie de Thessalonique, fouilles archéologiques)

Compétences informatiques

- compétences de base en informatique (Word, Excel)
- création et gestion de sites Internet- connaissance de logiciels d'aide à la traduction (Trados) et de gestion de bibliothèque (Paprika)

Mise en page automatique + conseils

Revue de presse - MFWB | Home | Europass | Éditeur en ligne: Curriculum vitæ

https://europass.cedefop.europa.eu/editors/fr/cv/compose

130 million CVs online 2016 - 2019
europass
Éditeur en ligne

FR (français) >

Se connecter

Curriculum vitæ ✓

Passeport européen de compétences

Passeport de langues

Lettre de motivation

Préparez votre entretien

Cinq principes pour un bon CV

Options - Logo

Contact

CHAMPS COMPLEMENTAIRES

Annexes

Effacer

Importer fichier

Aperçu

Publier CV

Exporter

INFORMATIONS PERSONNELLES

Isabelle Dupond

rue des mésanges, 4000 Liège

0475000000

isa.dupond@gmail.com

Sexe Féminin | Date de naissance 01/05/1990 | Nationalité Belge

EMPLOI RECHERCHÉ

Journalisme et relations publiques

EXPÉRIENCE PROFESSIONNELLE

1 fév. 2012–27 avr. 2012

Stagiaire à la BBC
BBC, Londres (Royaume-Uni)
Rédaction de billets pour le journal parlé
Type ou secteur d'activité Radio et télévision

Ajouter une expérience professionnelle

- Les documents et les données qu'ils contiennent ne sont pas conservés sur les serveurs Europass. Exportez vos documents avant de quitter l'éditeur.
- Tous les champs sont facultatifs. Ceux laissés vides n'apparaîtront pas sur le document final.

A sauvegarder sur votre propre PC

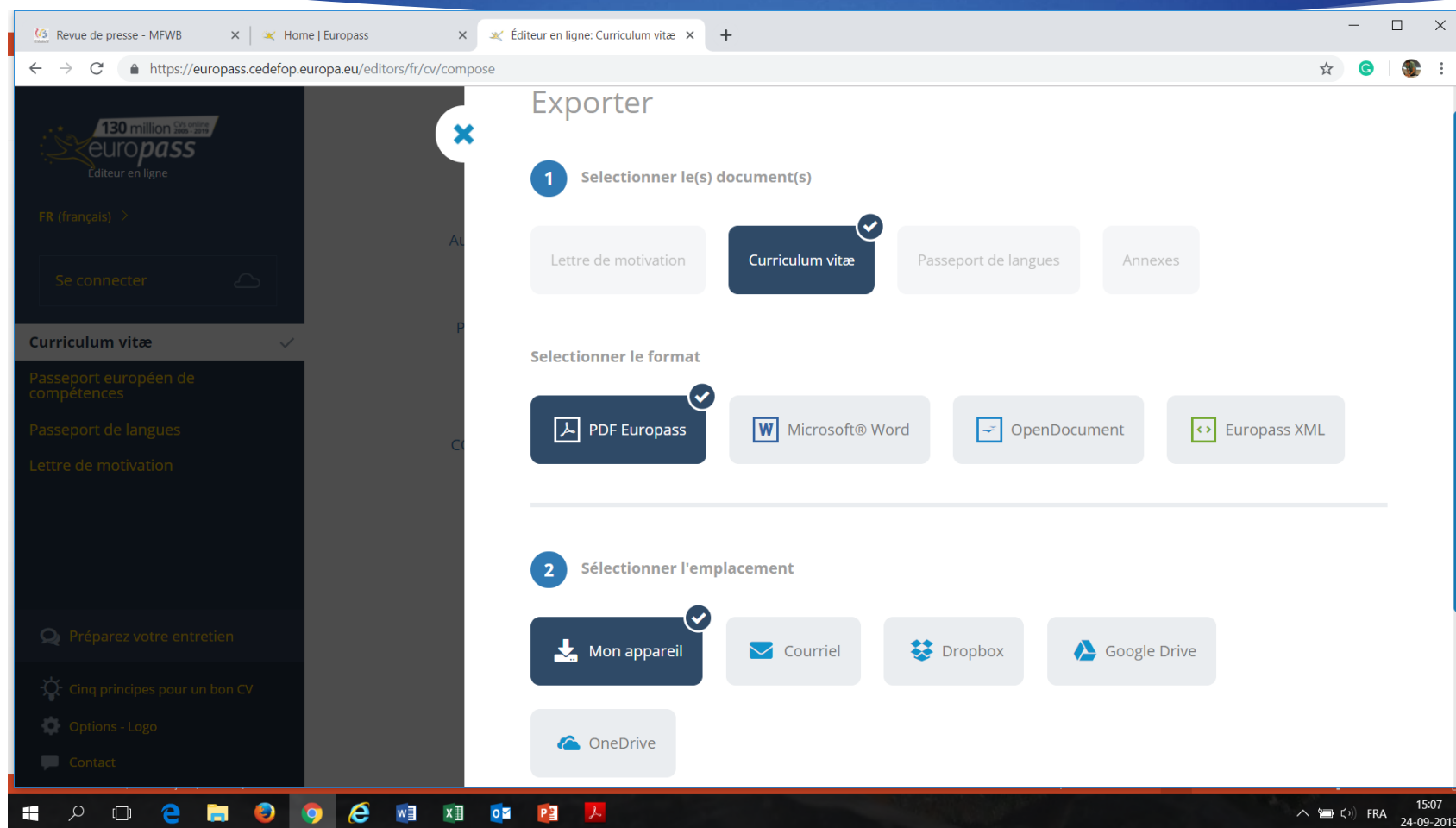

- 1 Sélectionner le(s) document(s)**: This step offers four document types for selection: "Lettre de motivation", "Curriculum vitæ" (selected with a checkmark), "Passeport de langues", and "Annexes".
- 2 Sélectionner l'emplacement**: This step offers five storage locations: "Mon appareil" (selected with a checkmark), "Courriel", "Dropbox", "Google Drive", and "OneDrive".

The left sidebar contains the Europass logo with the text "130 million de jeunes européens", the language "FR (français)", and a list of menu items: "Se connecter", "Curriculum vitæ" (selected), "Passeport européen de compétences", "Passeport de langues", "Lettre de motivation", "Préparez votre entretien", "Cinq principes pour un bon CV", "Options - Logo", and "Contact". The Windows taskbar at the bottom shows the system tray with the date "24-09-2019" and time "15:07".

Trois documents délivrés par des organismes d'éducation ou de formation

- ▶ le Supplément au certificat : SC
- ▶ Le Supplément au diplôme : SD
- ▶ L'Europass mobilité : EM

4 conditions pour l'Europass mobilité

- Automatique pour les mobilités Erasmus+
- Disponible pour les autres programmes qui répondent aux conditions suivantes :
 - ▶ Objectif pédagogique ou de formation
 - ▶ Suivi par un tuteur
 - ▶ Durée minimale en fonction des objectifs de formation
 - ▶ Partenariat entre organisme d'envoi et d'accueil

Avantages pour les écoles

- ▶ Vidéo réalisée à l'occasion des 10 ans d'Europass

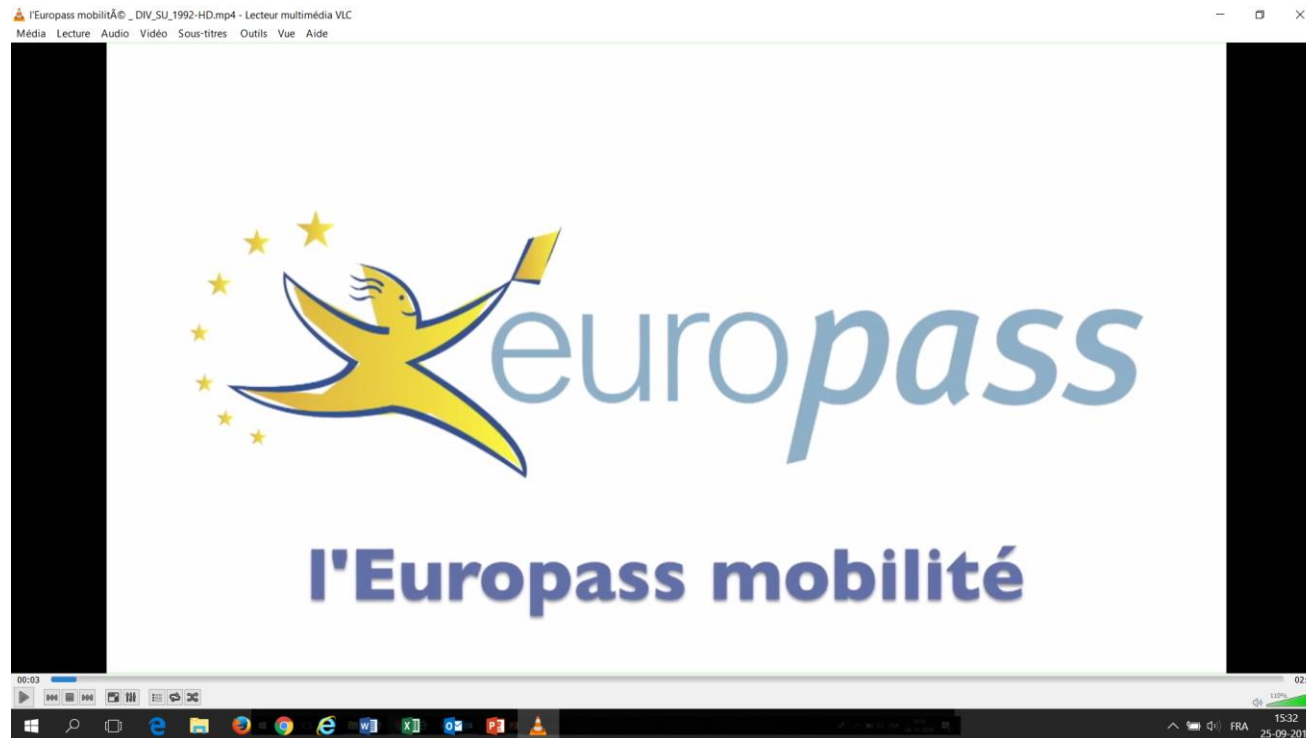

Exemples concrets : EM

Europass Mobilité

Titulaire du document

1 Giordano
2 Sossio
3 ADRESSE
Rue Haute n°73/3
4690 Eben emael
4 DATE DE NAISSANCE
18 | 04 | 1997
5 NATIONALITÉ
Belge

Organisation délivrant l'Europass Mobilité

6 NOM DE L'ORGANISATION *
AEF europe
Boulevard Léopold 2, 44
1080 Bruxelles
7 NUMÉRO DU DOCUMENT *
Remplacer par texte
8 DATE DE DÉLIVRANCE *
30 | 06 | 2017

Partenaire dans le pays d'origine

9 NOM, TYPE D'ÉTABLISSEMENT ET ADRESSE *
AR Visé-Glons
2, rue du Gollet
4600 Visé Belgique
10 TAMPON ET/OU SIGNATURE
11 NOM(S) ET PRÉNOM(S) DE LA PERSONNE DE RÉFÉRENCE / DU TUTEUR
Roose Fabienne
12 TÉLÉPHONE
+324 379 96 60
13 TITRE/FONCTION
Préfète des études
14 COURRIEL
Fabienne.roose@arvise.be

Partenaire dans le pays d'accueil

15 NOM, TYPE ET ADRESSE *
Société coopérative sociale ONLUSS
Tempo Libero
Via XX Settembre 72
25121 Brescia
16 TAMPON ET/OU SIGNATURE
17 NOM(S) ET PRÉNOM(S) DE LA PERSONNE DE RÉFÉRENCE / DU TUTEUR
Sabotti Erica
18 TÉLÉPHONE
00393317124493
19 TITRE/FONCTION
Coordonatrice de projet
20 COURRIEL
erica.sabotti@cooptempolibero.it

Europass Mobilité

Description du parcours Europass Mobilité

21 OBJECTIF DU PARCOURS EUROPASS MOBILITÉ *
Promouvoir le travail à l'étranger, découvrir les comptes de la discipline à l'étranger
22 INITIATIVE DANS LE CADRE DE LAQUELLE LE PARCOURS EUROPASS MOBILITÉ EST EFFECTUÉ
Erasmus+
23 QUALIFICATION (CERTIFICAT, DIPLÔME OU TITRE) SANCTIONNANT L'ENSEIGNEMENT/ LA FORMATION
Certificat de 6^{ème} professionnelle en alternance et certificat de qualification
24 PROGRAMME COMMUNAUTAIRE OU DE MOBILITÉ CONCERNÉ
Remplacer par texte
DURÉE DU PARCOURS EUROPASS MOBILITÉ
25 DE * 30 | 06 | 2017
26 A * 20 | 05 | 2017

Compétences acquises pendant le parcours Europass mobilité

27A ACTIVITÉS/TÂCHES EFFECTUÉES *
Accueil des clients, réassort du magasin, rangement arrivage et placement des antivol, étalage, service aux clients
28A COMPÉTENCES ACQUISES À L'EMPLOI
Assurer la manutention des marchandises, assurer le rangement des produits, accueil du client, respect des règles d'hygiène et de sécurité, contribuer au bon fonctionnement du magasin, intégration à la vie professionnelle
29A COMPÉTENCES LINGUISTIQUES (autres que "Compétences liées à l'emploi")
Compétences de base en italien
30A COMPÉTENCES NUMÉRIQUES (autres que "Compétences liées à l'emploi")
Word et excell
31A COMPÉTENCES ORGANISATIONNELLES / MANAGÉRIALES (autres que "Compétences liées à l'emploi")
32A COMPÉTENCES EN COMMUNICATION (autres que "Compétences liées à l'emploi")
Intégration à la vie de collectivité en auberge de jeunesse
33A AUTRES COMPÉTENCES
34A DATE *
20 | 05 | 2017
35A SIGNATURE DE LA PERSONNE DE RÉFÉRENCE/DU TUTEUR
36A SIGNATURE DU TITULAIRE

Démarches pour se lancer

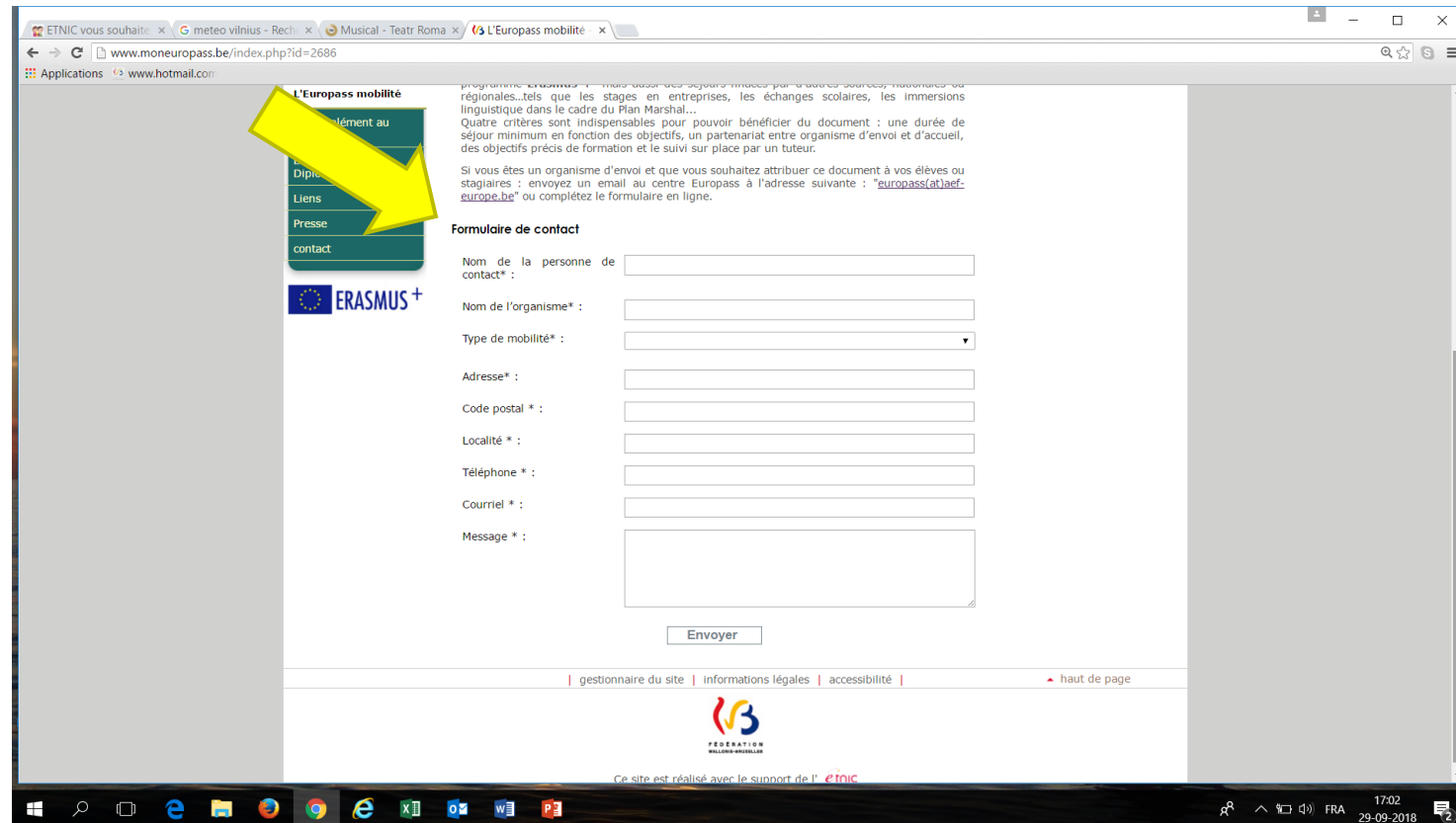

- Nom de la personne de contact* :
- Nom de l'organisme* :
- Type de mobilité* :
- Adresse* :
- Code postal * :
- Localité * :
- Téléphone * :
- Courriel * :
- Message * :

Below the form is an "Envoyer" button. The footer contains links for "gestionnaire du site", "informations légales", and "accessibilité", along with the logo of the "FÉDÉRATION WALLON-FLAMANDE" and the text "Ce site est réalisé avec le support de l'etic". The system tray at the bottom shows the date and time as 29-09-2018 17:02.

Contact

Centre Europass FWB

- ▶ Patrick Meuwissen
- ▶ Bd Léopold II, 44 à 1080 Bruxelles
- ▶ europass@aef-europe.be
- ▶ 02/5426287
- ▶ www.moneuropass.be
- ▶ <https://www.facebook.com/moneuropass/>